

# 13. ВОЗДУШНАЯ ПТИЧКА

Соч. 5, № 1

Слова К. БАЛЬМОНТА

Ноты с сайта [www.notarhiv.ru](http://www.notarhiv.ru)

М. ГНЕСИН  
(1883—1957)

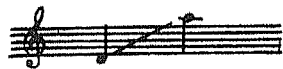

Vivo e leggiero

нар

*p*

8

Ред. 8

\*

ritard.

8

2

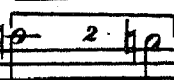

Ред.

molto rit.

*pp*

*pp.*

*p cresc. poco a poco*

*p a tempo*

Воз - душ на - я птич - ка на ок -

Ред.

\*

не у ме - ня на мгно - вень е при -

Музыкальный фрагмент, включающий вокальную партию и фортепиано. Вокальная партия начинается с ноты G4, за которой следуют ноты A4, B4, C5, D5, E5, F5, G5. Фортепиано играет аккорды в правой руке и более простые ритмические рисунки в левой. В конце системы есть пометка \*.

се - ла и за - пе ла зве - ня. Воз -

Музыкальный фрагмент, включающий вокальную партию и фортепиано. Вокальная партия начинается с ноты G4, за которой следуют ноты A4, B4, C5, D5, E5, F5, G5. Фортепиано играет аккорды в правой руке и более простые ритмические рисунки в левой. В конце системы есть пометка \*.

душ на - я птич - ка не ви - да ла ме -

Музыкальный фрагмент, включающий вокальную партию и фортепиано. Вокальная партия начинается с ноты G4, за которой следуют ноты A4, B4, C5, D5, E5, F5, G5. Фортепиано играет аккорды в правой руке и более простые ритмические рисунки в левой. В конце системы есть пометка \*.

ня. За - кат за - поз - да - лый

Музыкальный фрагмент, включающий вокальную партию и фортепиано. Вокальная партия начинается с ноты G4, за которой следуют ноты A4, B4, C5, D5, E5, F5, G5. Фортепиано играет аккорды в правой руке и более простые ритмические рисунки в левой. В конце системы есть пометка \*.

*Piu lento*

*rit.*

rit.

accel.

в не\_бе\_сах до\_го\_рал,

у\_по\_и\_тель\_но

а\_лый,

как не\_бес\_ный ко\_ралл.

За\_

\_бы\_тый, у\_ста\_лый

я о\_дин у\_ми\_рал,

но

Tempo I

cresc. poco a poco

се\_ра\_я птич\_ка на рас\_кры\_том ок\_

cresc. poco a poco

Ред.

\*

*sempre cresc.*

*mf*

не все воз душ не е це ла о не

*sempre cresc.*

3

*mf*

молк ну шем дне, о веч

*f*

*Più mosso*

но сти свет лой

*tr*

3

*cresc.*

в не из вест ной стра не.

*cresc.*

*tr*

Meno mosso

8

*dimin. poco a poco*

rit.

a tempo

*p* *dimin.* *rosso*

И воз\_душ на\_я

*dimin.* *rosso*

*p.* *rosso* *Ad.*

птич\_ка у\_ле\_те\_ла за мной, сму\_

*rosso*

*Ad.* \*

ritard. molto

\_тив\_шись вне\_зап\_но не\_зем\_ной ти\_ши\_ной.

a tempo

ad libit.

*Ad.* \*